# Vielfalt in Köln-Mitte

*Unsere Angebote in der Kölner Innenstadt auf einen Blick.*

*753 Taufen,*
*406 Kindergartenplätze,*
*216 Hochzeiten,*
*41 Chöre,*
*29 Kirchorte,*
*28 Veedel,*
***eine Innenstadt!****

KATHOLISCH
IN KÖLN-MITTE

## Zusammen in Köln-Mitte

**Covid19-Hinweis**
Alle Veranstaltungen finden nach den tagesaktuellen Verordnungen statt. Eine Anmeldung zu den Gottesdiensten und Veranstaltungen ist für uns hilfreich: bitte im Internet oder telefonisch in den Pfarrbüros.

Titelseite: *Zahlen aus 2019

## Zuhause in Köln-Mitte

Kirche mitten in Köln, das ist eine vielfältige Mischung von Orten und Menschen: Bunt, lebendig, vielfältig und bewegt. Wir laden Sie ein: Suchen Sie sich das aus dem bunten Strauß Stadtleben aus, was am besten zu Ihnen passt.

Wir sind ansprechbar: Als Ihre Kirche sind wir in jeder Situation und jeder Zeit für Sie erreichbar. Wir öffnen unsere Türen, Tore und Herzen für Sie. Denn wir sind überzeugt: Kirche und Köln – das gehört zusammen. Und zwar in jeder Lebenslage!

***Ich freue mich über jede Begegnung!***
*Ihr/Euer*
*Dr. Dominik Meiering, Pfarrer*

KATHOLISCH
IN KÖLN-MITTE

***www.katholisch-in-koeln.de***

# Angebote in Köln-Mitte


**St. Agnes**
*Familien, Chöre, Aktionen, Kunst* 06
**St. Gertrud**
*Kunst, Theater, Literatur* 08
**St. Kunibert**
*Pilgern, Kirchenmusik* 10
**St. Ursula**
*Kunstschätze, Akustik, Atmosphäre* 12
**St. Gereon**
*Architektur, Orgel, Philip. Gemeinde* 14
**St. Michael**
*Kirche für Köln – Gemeindeneugründung* 16
**St. Alban**
*Open-Air-Messe, Familien, Engl.spr. Gemeinde* 18
**St. Maria Empfängnis**
*Minoritenkirche, Adolph Kolping, Kroat. Mission* 19
**St. Mariä Himmelfahrt**
*Familienmesse, Ital. Mission* 20
**Kölner Dom**
*Kirche, Kunst, Kultur* 21
**Dominikanerkirche St. Andreas**
*Predigt, Liturgie, Musik, Gespräch* 22
**Groß St. Martin**
*Kloster in der Stadt* 24
**St. Kolumba**
*Trost, Beichte, Stille, Rumän. Gemeinde* 26
**St. Maria in der Kupfergasse**
*Tradition, Wallfahrtsort, Choralgesänge* 28
**St. Aposteln**
*Konzerte, Essensausgabe, Jap. u. Ungar. Gemeinde* 30
**Gubbio**
*Wohnungslosenseelsorge* 37
**Kunst-Station Sankt Peter**
*Kunst, Moderne, Jesuiten* 38
**St. Maria im Kapitol**
*Musik, Geschichte, Danksagung* 40
**Karmel Maria vom Frieden**
*Kloster der Karmelitinnen, Edith Stein Archiv* 41
**St. Maria in Lyskirchen**
*Abendmesse im Kreis, Bibel Exegese* 42
**St. Georg**
*Integrative Gemeinde, Gehörlosenseelsorge* 44
**St. Mauritius**
*Mittendrin-Messe, Kunst & Liturgie, Indon. Gem.* 46
**Herz Jesu**
*Gemeinschaft Emmanuel, Missionen* 48
**St. Pantaleon**
*Säkular & fromm, Opus Dei, Eritre. Gemeinde* 50
**CRUX / St. Johann Baptist**
*Jugendzentrum, Lego-Krippe* 52
**St. Severin**
*Lebendige Vielfalt, Kirche im Veedel* 54
**St. Paul**
*Tradition, Poln. und Portug. Mission* 56
**St. Maternus**
*Ruhe und Raum* 57
**Maria Hilf**
*Priesterbruderschaft St. Petrus, alter Ritus* 58

*Karte aller Standorte* 32
*Caritas* 34
*Fremdsprachige Missionen* 59
*Weitere Angebote, Kurzübersicht* 60
*Impressum* 62
*Team* 63


Für **Taufen, 1. Hl. Kommunion, Firmungen, Hochzeiten oder Beerdigungen** nehmen Sie bitte Kontakt zum gewünschten Pfarrbüro auf.

KATHOLISCH
IN KÖLN-MITTE

# St. Agnes

## *Wir sind wie eine Familie: zusammen und vielfältig.*

Und wir sind wie unser Veedel: ständig in Aktion. Deshalb findet bei uns auch jeder etwas Passendes. Von einer lebendigen Kinder- und Jugendarbeit bis hin zur Spielegruppe für Senioren – die ganze Familie ist eingeladen, sich bei uns einzubringen. Und am Sonntag finden Jung und Alt in der Familienmesse mit anschließendem Café zusammen.

Daneben prägen uns noch die Musik und der beherzte Einsatz für die Dinge, die uns wichtig sind. Vom Eine-Welt-Kreis bis hin zu Maria 2.0, vom Ort der Singschule Köln-Mitte bis hin zur Sonntagsmesse mit besonderen musikalischen Akzenten: wir sind bunt, voller Leben und engagiert.

***Machen Sie mit!***

*Familienmesse mit anschließendem Café*

*Moderne Formen der Spiritualität wie die Nacht der Lichter*

*Taizé-Gebet*

*Vielfältige Chöre und Kirchenmusik*

*Diverse Möglichkeiten für ehrenamtliches Engagement*

**St. Agnes**
Neusser Platz 18
50670 Köln
Tel 0221 / 7880750
pfarrbuero@st-agnes.de
www.st-agnes.de

**Gottesdienste**
Di, Fr 19
Do 8:15 (letzter im Monat)
Sa 18:30
So 10 (Familienmesse) , 11:15
So 18 Taizégebet (1. So im Monat)

# St. Gertrud

## *Wir hinterlassen einen Eindruck. Und zwar gezielt.*

Diese Kirche ist ein markanter Bau und eine ästhetische Herausforderung. Was hier passiert soll irritieren – und zwar mit Absicht. Denn hier findet Kunst statt: Installationen, Theater und Konzerte. Im Dialog mit dem Raum fordert die Kunst heraus: Perspektiven zu wechseln, einen anderen Blick zu riskieren, Neuland zu betreten. Wie der Glaube auch.

Diese Kirche bleibt in Erinnerung. Und wer wieder geht, geht mit neuen Blickwinkeln und Ideen.

***Probieren Sie es aus!***

*Kunst*

*Kultur*

**St. Gertrud**
Krefelder Str. 57
50670 Köln
Tel 0221 / 7880750
pfarrbuero@st-agnes.de
www.st-agnes.de

# St. Kunibert

## Wir lassen uns vom Glauben bewegen.

*Kölner Kevelaer-Bruderschaft von 1672*

*Jährliche Pilgerschaft nach Kevelaer*

*Festliche Liturgie*

*Klassische Kirchenmusik*

Als eine der zwölf romanischen Basiliken ist St. Kunibert nicht nur Anlaufstelle für Menschen, die traditionelle katholische Messen feiern möchten, sondern auch Ausgangspunkt für Pilger.

Jedes Jahr brechen von hier die Kölner zu Fuß auf, um die „Trösterin der Betrübten“ in Kevelaer am Niederrhein zu besuchen. Ein Brauch, der Kriege, Zeitenwenden und diverse Jahrhunderte überlebt hat. Vielleicht gerade auch, weil jede Pilgerreise ein neuer Aufbruch ist.

***Wir laden Sie ein: Erleben Sie es selbst!***

**St. Kunibert**
Kunibertsklostergasse 2
50668 Köln
Tel 0221 / 121214
pfarrbuero@st-kunibert-koeln.de
www.st-agnes.de

**Gottesdienste**
Mo, Mi, Fr 18
Sa 17:30
So 9, 11.30

# St. Ursula

## Wir zeigen Schätze mit Seltenheitswert.

Hier befindet sich die größte Reliquienkammer nördlich der Alpen. Die Kirche ist zudem eine Schatzkammer romanischer Kunst und verspricht nicht nur Kunstliebhabern ein einzigartiges Erlebnis. Hier liegen die Gebeine der kölschen Schutzpatronin St. Ursula, die Ende Oktober feierlich durch das Viertel getragen werden.

Die Atmosphäre des Kirchenraums ist ergreifend und die Akustik herausragend. Gern hält man sich hier auf und erlebt wunderbare Konzerte.

***Wann dürfen wir Sie begrüßen?***

*Goldene Kammer*

*Führungen*

*Vokal- und Kammermusik*

*Atmosphäre*

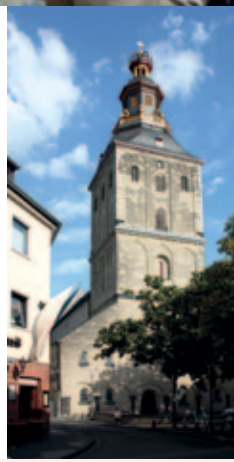

**St. Ursula**
Ursulaplatz 24
50668 Köln
Tel 0221 / 7880750
pfarrbuero@st-agnes.de
www.st-agnes.de

**Gottesdienste**
Do 18
So 10:15

# St. Gereon

## *Wir machen Geschichte erlebbar.*

Die Geschichte dieser Kirche reicht über 1.600 Jahre zurück – und ist damit eng mit der Geschichte Kölns verknüpft. Neben dem architektonisch außergewöhnlichen Dekagon-Bau wartet in der gotischen Sakristei ein wertvoller Kunstschatz auf die Besucher.

Der Resonanzraum wird vielfältig genutzt: Taufen, Hochzeiten und große, festliche Messen hinterlassen mindestens genauso einen tiefen Eindruck wie die Führungen im Kerzenschein. Die Orgelfesttage jedes Jahr im November sind ein Erlebnis für alle Sinne.

***Sehen, hören und feiern Sie mit!***

*Monatlicher Familiengottesdienst*

*Kirche im Kerzenschein*

*Kirchenschatz*

*Orgelfesttage*

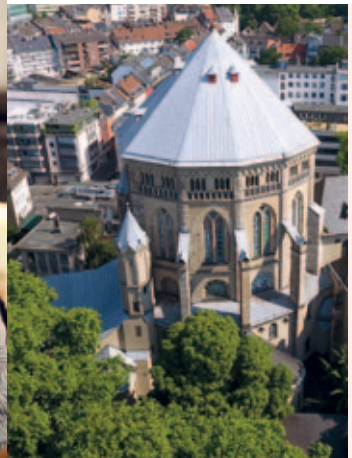

**St. Gereon**
Gereonskloster 2
50670 Köln
Tel 0221 / 4745070
gereon@stgereon.de
www.stgereon.de

**Gottesdienste**
Mi 12:30 – Mittagsimpuls
Mi 19
So 11 (letzter So im Monat: Familienmesse)

**Phillippinisch**
So 9:15 (nicht letzter So im Monat)
So 16 (letzter So im Monat)

# St. Michael

## Stell dir vor die Kirche macht auf … und jeder geht hin!

Wenn sich schon vor unseren Türen das Leben der jungen, kreativen Großstadt abspielt – warum dann nicht auch drinnen? „Kirche für Köln“ möchte im Belgischen Viertel eine neue Gemeinde gründen, die jung, unangepasst, neugierig ist – genauso wie die Menschen im Veedel.

Dafür entwickeln wir innovative Angebote in der Schnittmenge von Spiritualität, Kreativität und Begegnung. Kooperationen mit Künstlern, Vorträge, Konzerte, diverse Ausstellungen sind integraler Bestandteil.

***Lassen Sie sich auf Neues ein?***



*Kirche für Köln – Gemeindeneugründung*

*Für Neugierige, Unangepasste, Kreative, Sinnsucher …*

*Update – Gottesdienst mit moderner Liturgie, guter Musik und normaler Sprache*

*Alpha-Kurse*

*Christliches Yoga*

**St. Michael**
Brüsseler Pl. 13–15
50674 Köln
Tel 0162 / 4636260
lisa@kirchefuerkoeln.de
uli@kirchefuerkoeln.de
www.kirchefuerkoeln.de

**Gottesdienste**
Alle Infos gibt's auf unserer Homepage und auf Instagram:
instagram.com/kirchefuerkoeln

## St. Alban

*Wir bilden ein Team – drinnen wie draußen.*

Mitten im Stadtgarten begrüßt eine kleine Oase (1957–59 von Hans Schilling gebaut) auch unter der Woche Besucher. Nicht nur das ehrenamtliche Team der „Türöffner“, sondern auch die innige Gemeinschaft am Sonntag lassen schnell spüren, dass hier eine besondere Atmosphäre herrscht. Die Predigt ist immer sehr exegetisch.
Und hier gibt es Angebote für Familien mit kleinen Kindern sowie Familienfeste rund ums Kirchenjahr wie Erntedank, St. Martin, Advent, Aschermittwoch, Pfingsten ...

***Schauen Sie doch mal vorbei!***

**St. Alban**
Gilbachstraße 25
50672 Köln
Tel 0221 / 4745070
gereon@stgereon.de
www.stgereon.de

**Gottesdienst**
So 11
Kleinkindergottesdienst
(1x im Monat), Info:
www.stgereon.de/jungefamilien

**Englisch**
So 12:30

## St. Mariä Empfängnis

*Wir sind das Zentrum des Kolpingwerkes.*

Nur einen Steinwurf entfernt vom Dom, dem gefühlten Zentrum Kölns, liegt das Zentrum einer anderen Welt: das der Kolpingfamilie. Viele Menschen aus allen Nationen machen sich regelmäßig auf, um das Grab des seligen Adolph Kolping zu besuchen. Der Sozialreformer war zuletzt Rektor dieser Kirche und wird hier verehrt.

***Statten Sie ihm doch auch einmal einen Besuch ab!***

**Minoritenkirche**
**St. Mariä Empfängnis**
Kolpingplatz 2
50667 Köln
minoritenkirche@kolping.net

**Gottesdienste**
Di–Fr 9
So 10

**Beichte**
Mo–Fr 15–16
Sa 15–16

**Kroatisch**
So 12:30

## St. Mariä Himmelfahrt

### Wir verbinden Barock und italienisches Lebensgefühl.

Als eine der wenigen noch erhaltenen Barockkirchen erfreut sich diese Kirche hoher Beliebtheit für große Anlässe. Die italienische Mission ist hier zuhause, feiert rauschende Hochzeiten und es herrscht Lebensfreude – dank der kölschen Italiener.

***Benvenuto!***

**St. Mariä Himmelfahrt**
Marzellenstraße 32
50668 Köln

**Gottesdienste**
Do 8
Sa 17

**Italienisch**
Sa 18:30
So 11

## Kölner Dom

### Wir sind viel mehr als ein Wahrzeichen.

Als das meistbesuchte Gebäude Deutschlands heißt der Dom tagtäglich viele Menschen aus aller Welt willkommen. Als Botschafter Gottes wirkt er auf seine Besucher und bringt sie auf seine ganz eigene Weise mit dem Glauben in Berührung. Menschen finden hier seit Jahrhunderten verlässlich Inspiration, Trost, Halt, inneren Aufbruch und ein Zeichen von Gottes Gegenwart in ihrem Leben.

***Ein Fels im Leben!***

**Kölner Dom**
Domkloster 4
50667 Köln
Tel 0221 / 17940-200
domseelsorge@
metropolitankapitel-koeln.de
www.koelner-dom.de

**Gottesdienste**
Mo–Sa 6:30, 7:15, 8, 9, 18:30
So 7, 8:30, 10, 12, 17, 19

**DOMRADIO.DE** überträgt an Werktagen die Heilige Messe um 8 Uhr morgens, an Sonntagen um 10 Uhr.

**Beichte**
Mo–Fr 7:45–8:45
Sa 7:45–8:45, 15–17:30

# Dominikanerkirche St. Andreas

## *Wir feiern den Glauben und leben Gemeinschaft.*

Sorgfältig gestaltete Gottesdienste, ansprechende Predigten, niveauvolle Kirchenmusik – unsere Gemeinde an der Klosterkirche der Dominikaner ist geprägt von der vielfältigen Mitwirkung Ehrenamtlicher.

Durch Gesprächsangebote und Beichte erfahren Menschen Versöhnung und Heil. Durch Glaubensgespräch und Vorträge werden Menschen sprachfähig für das Zeugnis im Alltag. Durch Begegnung mit Kunst und Musik zeigen wir einen alternativen Zugang zum Geheimnis „Gott“ auf.

Die reich ausgestattete romanische Kirche mit dem Grab des hl. Albertus Magnus und den beeindruckenden Kirchenfenstern von Markus Lüpertz ist Anziehungspunkt für Kunstinteressierte aus aller Welt.

***Suchen Sie Ansprache und Austausch?***

*Predigerorden*

*Kirchenmusik und Kunst*

*Beichte und Gespräch*

*Aufnahme Erwachsener in die Kirche*

*Ehrenamtliches Engagement*

*Glaubensvertiefung*

*Sozialteam*

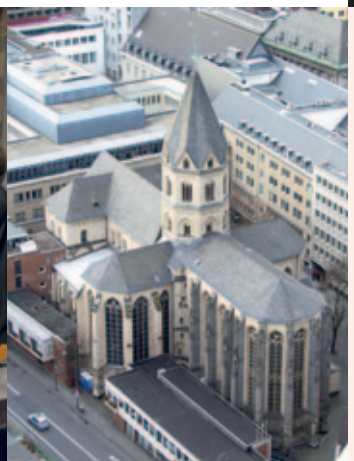

**Dominikanerkirche**
**St. Andreas**
Komödienstr. 6–8
50667 Köln
Tel 0221 / 16066-0
sankt-andreas@dominikaner.de
www.sankt-andreas.de

**Gottesdienste**
Mo–Fr 12
Sa 9, 17
So 9, 11, 18

**Beichte**
Mo, Mi, Fr 10–11:45, 15–17

# Groß St. Martin

## *Wir sind ein Kloster im Herzen der Stadt.*

Mitten im pulsierenden Leben der Kölner Altstadt befinden sich die Monastischen Gemeinschaften von Jerusalem. Stille, Gebet und klösterliches Leben, was die Schwestern und Brüder mit allen teilen, die hier und heute etwas entdecken wollen. Dreimal am Tag erklingt das vierstimmige Gebet, das Erde und Himmel verbindet, und im Betenden einen besonderen Klang hinterlässt.

***Ein Kloster, eine Oase, die zum Auftanken einlädt!***

***Gesungene Liturgie morgens, mittags und abends***

***Verschiedene geistliche Angebote***

***Begleitet durch Schwestern und Brüder***

**Gemeinschaften von Jerusalem**
**Groß St. Martin**
An Groß St. Martin 9–11
50667 Köln
kirche.koeln@jerusalemgemeinschaften.de
www.jerusalemgemeinschaften.de

**Gottesdienste**
Di–Sa
7 Laudes (Sa 8)
12:30 Mittagsgebet
18 Vesper (Hl. Messe 18:30)

So
8 Auferstehungsoffizium
11 Hl. Messe
18:30 Vesper

# St. Kolumba

## *Wir bieten einen Ruheort für die Seele.*

Verlassen Sie die Geschäftigkeit der Innenstadt und treten Sie ein in diesen besonderen Ort. Neben dem Kunstmuseum Kolumba befindet sich diese Kapelle, die wie keine zweite in der Stadt für Einkehr und Besinnung steht. Ruhe und Stille laden ein, zu sich zu kommen und für andere oder die eigene Situation zu beten.

Ein architektonisch kostbarer Ort mit Geschichte: Die „Madonna in den Trümmern“ ermutigt, die eigenen Sorgen und Anliegen vor Gott zu tragen und Trost zu finden, selbst wenn das eigene Leben in Trümmern liegen sollte. St. Kolumba, das ist für viele Menschen ein Ort, an dem sie Kraft finden für ihr Leben.

***Möchten Sie wieder Kraft schöpfen?***

*Gebet und Einkehr*

*Gespräch und Beichte*

*Ort für Ruhe*

*Franziskaner-Minoriten*

**St. Kolumba**
Tunisstr. 4
50667 Köln
0221 / 59813620
www.kolumba.de

**Gottesdienste**
Mo–Fr 18 (Rosenkranz und Vesper)
Do ab 15:30 (Anbetung)

**Beichtzeiten**
Mo–Sa 9:30–11:30, 15:30–17:30

**Rumänisch**
So 10:30 (2. So im Monat)

*Ort der traditionellen Marienlieder*

*Choralgesänge der Frauenchoralschola*

*Gruppen, Gemeinschaften, Gebetskreise*

*Lichterprozession*

# *St. Maria in der Kupfergasse*

## *Wir stellen Maria in den Mittelpunkt.*

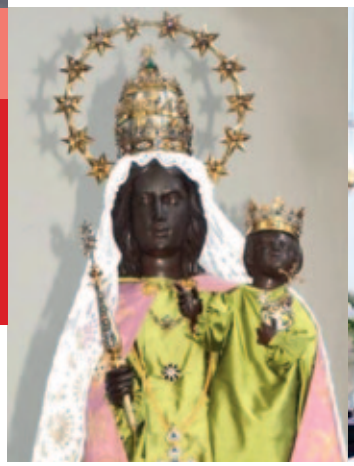

Die Wallfahrtskirche ist täglicher Anlaufpunkt vieler Gläubiger, die sich persönlich mit ihren Sorgen, Anliegen und Problemen an die Mutter Gottes wenden. In der Kapelle erwartet die Pilger die sogenannte „Schwarze Mutter Gottes“: Hier steht Maria mitten im Leben der Gläubigen. Ein Ort der Ruhe, der Raum lässt für Gebete, Kerzenopfer und stille Verehrung.

Feierliche Choralhochämter an hohen Festtagen und den Herz-Jesu-Freitagen sowie die jährliche Fest-oktav in der Woche des 8. Septembers sind besondere Höhepunkte.

***Erleben Sie Tradition!***

KATHOLISCH
IN KÖLN-MITTE

**St. Maria in der Kupfergasse**
Schwalbengasse 1
50667 Köln
Tel 0221 / 2576237
kkg-kupfergasse@netcologne.de
www.kupfergasse.de

**Gottesdienste**
Mo–Sa 8, 18:30
So 8:30, 10, 11:15, 18

**Beichte**
Mo–Fr 8:30–9
Sa 8:30–9, 16:30–18

# St. Aposteln

## *Wir sind eine aktive Citykirche.*

Wir sind eine aktive Citykirche – und bieten direkt im Trubel des Neumarkts einen Raum für Besinnung. So unterschiedlich wie die Menschen um uns herum, so verschieden sind unsere Angebote: Klassik auf hohem Niveau, elektronische Musik beim Ambientfestival, feierliche lateinische Hochämter mit mittelalterlichem Gesang und beschwingte Karnevalsmessen.

Einmal im Monat werden an Menschen mit Köln Pass Lebensmittel verteilt. Bis zu 150 Portionen gehen an Bedürftige der Kölner Innenstadt – mit Hilfe des Engagements der Ehrenamtlichen.

***Eine Mischung, die bewegt – vielleicht auch Sie?***

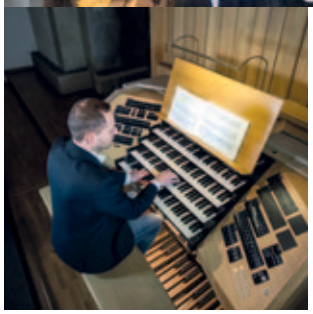

*Chöre*

*Choralschola*

*72 Konzerte im Jahr*

*Lateinisches Hochamt*

*Ökumene*

*Essensausgabe*

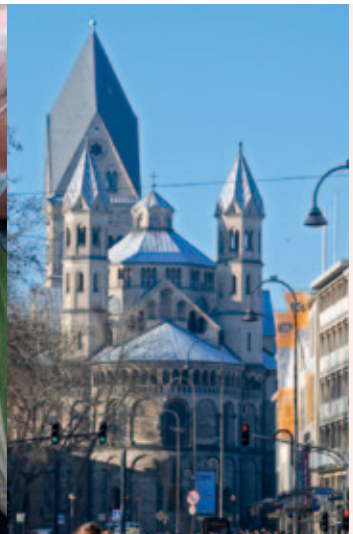

**St. Aposteln**
Neumarkt 30
50667 Köln
Tel 0221 / 925876-0
post@st-aposteln.de
www.st-aposteln.de

**Gottesdienste**
Mo–Fr 18:45 Vesper, 19 Messe
Sa 17:45 Vesper, 18 Messe
So 9:30 Lateinisches Hochamt, 11:30 Messe

**Japanisch** (in der Krypta)
So 13 (3. So im ungeraden Monat)

**Ungarisch**
So 17 (2. und 4. So im Monat)

# Standorte in Köln-Mitte

**Die Kirchen sind täglich geöffnet.**
Alle Öffnungszeiten finden Sie hier:
**www.katholisch-in-koeln.de**

Viele Gemeinden halten ihr Angebot an **Livestreams und Online-Gottesdiensten** aufrecht. Informationen dazu finden Sie auch unter: **www.katholisches.koeln**

**Kita-Standorte**
Kath. Kindertagesstätte St. Agnes
Kath. Kindertagesstätte St. Aposteln
Kath. Kindertagesstätte St. Alban
Kath. Kindertagesstätte Herz Jesu
Kath. Kindertagesstätte St. Pantaleon
Bilinguale Kindertagesstätte Groß St. Martin
Bilinguale Kindertagesstätte Casa Italia
(an St. Gereon)

**Standorte katholischer Altenheime**
Herz-Jesu, Oberländer Wall, 50678 Köln
St. Josefshaus, Annostr. 37c, 50678 Köln
CBT-Seniorenhaus an St. Georg,
Georgsplatz 1–5, 50676 Köln
Seniorenhaus St. Maria,
Schwalbengasse 3–5, 50667 Köln
St.-Vincenz-Haus, Konrad-Adenauer-Ufer 55,
50668 Köln

KATHOLISCH
IN KÖLN-MITTE

# Caritas in Köln-Mitte

## für Kinder, Jugendliche und Familien

**Beratung bei IN VIA – International, unabhängige Beratungsstelle für junge Menschen zu verschiedenen Auslandswegen**
Tel 0221 / 931810–36, auslandswege@invia-koeln.de

**EFL – Katholische Beratungsstelle für Ehe-, Familien- und Lebensfragen**
Tel 0221 / 2051515, info@efl-koeln.de, www.koeln.efl-beratung.de

**Erziehungs- und Familienberatung – Katholische Beratungsstelle für Eltern, Kinder und Jugendliche**
Tel 0221 / 60608540, sekretariat@beratung-in-koeln.de
www.eltern-familien-beratung-koeln.de

**Internationale Familienberatung/Erziehungs- und Familienberatung in 12 Sprachen**
Tel 0221 / 925843-0, Ifb.koeln@caritas-koeln.de
www.beratung-caritasnet.de

**Jugendcafé Bugs und Bugs Mobile Jugendarbeit – für junge Menschen von 14 bis 24**
Tel 0221 / 21160, jugend@caritas-koeln.de, www.caritas-koeln.de

**Jugend Sucht Beratung**
Tel 0221 / 261543-0, jsbk@skm-koeln.de

**Kinder- und Jugendzentrum GOT Elsaßstraße**
Tel 0221 / 326531,ganzoffenetuer@caritas-koeln.de
www.caritas-koeln.de

**Kompetenzagentur Köln-Innenstadt, Beratungsstelle für junge Menschen zwischen 15 und 25 Jahren**
Tel 0221 / 4728-814, -826, -827, -828, kompetenzagentur@invia-koeln.de

**ZentralE-Zentrum für alleinerziehende Eltern**
Tel 0221 / 16833337, info@zentrale-suedstadt.de

## für Frauen

**Café Auszeit und Notschlafstelle Comeback für wohnungslose Frauen**
Tel 0221 / 126951310, cafe-auszeit@skf-koeln.de

**esperanza – Schwangerschaftsberatungsstelle**
Tel 0221 / 126951180, esperanza@skf-koeln.de

**Gewaltschutzzentrum für Opfer häuslicher Gewalt**
Tel 0221 / 126950, gewaltschutz@skf-koeln.de

**Rahab – Beratungsstelle für Sexarbeiterinnen**
Tel 0221 / 126950, rahab@skf-koeln.de

## für Männer

**Männerberatung**
Tel 0221 / 2074-344, michael.zeihen@skm-koeln.de

caritas für köln

## für Menschen mit Behinderung

**Gehörlosenzentrum Franz-von-Sales-Haus, Ambulant Betreutes Wohnen/Beratung**
Tel 0221 / 310840, franz-von-sales-zentrum@caritas-koeln.de
www.caritas-koeln.de

**Informationen zur Arbeitsmarktintegration für Menschen mit Behinderung**
Tel 0221 / 4728 -680, -825, claudia.kroell@invia-koeln.de

**Sozialpsychiatrisches Zentrum Innenstadt, Kontakt- und Beratungsstelle für Menschen mit einer psychischen Erkrankung**
Tel 0221 / 376630, spz-innenstadt@caritas-koeln.de
www.caritas-koeln.de

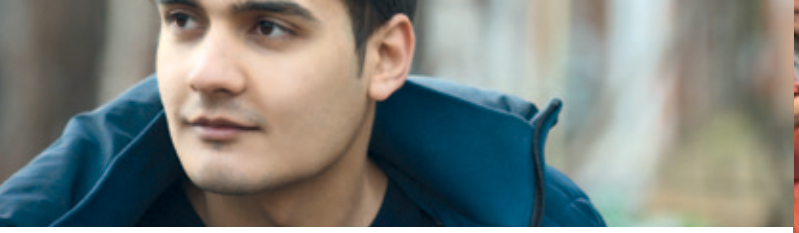

## *für Menschen mit Migrationshintergrund*

**Caritas-Therapiezentrum für Menschen nach Folter und Flucht**
Tel 0221 / 160740, therapiefolteropfer@caritas-koeln.de
www.caritas-koeln.de

**IN VIA Köln e.V. als Teilprojekt von Chance +**
Betreuung, Beratung, Berufsvorbereitung und Vermittlung von jungen Geflüchteten auf dem Weg in Ausbildung und Arbeit
Tel 0221 / 4728-740, -720, chance@invia-koeln.de

## *für ältere Menschen und Pflegebedürftige*

**Ambulante Pflege/Caritas-Sozialstation Rodenkirchen/ Altstadt-Süd/Neustadt-Süd**
Tel 0221 / 3595-167, soz-stat-rodenkirchen@caritas-koeln.de
www.ambulante-pflege-koeln.de

**Ambulante Pflege/Caritas-Sozialstation Nippes/Altstadt-Nord/ Neustadt-Nord**
Tel 0221 / 97269-41, soz-stat-nippes@caritas-koeln.de
www.ambulante-pflege-koeln.de

**Seniorennetzwerk Altstadt-Süd, Kontakt- und Freizeitnetzwerk für ältere Menschen**
Tel 0221 / 5604614, karin.scholze@caritas-koeln.de
www.caritas-koeln.de

**Kölsch Hätz-Nachbarschaftshilfe „Rund um den Ebertplatz“**
Tel 0221 / 16840797, info@koelschhaetz.de
www.koelschhaetz.de

## *für alle*

**Fachambulanz Sucht**
Tel 0221 / 2074-325, fachambulanz@skm-koeln.de
Suchtnotruf Köln Tel 2074-601; montags bis freitags, 16–21 Uhr

**Kontakt- und Beratungsstelle für Menschen mit besonderen sozialen Schwierigkeiten**
Tel 0221 / 134919, kontaktstelle@skm-koeln.de

**Schuldnerberatung**
Tel 0221 / 2074-600, schuldnerberatung@skm-koeln.de

# Gubbio

*Wir widmen uns denen, die im Abseits stehen.*

Wir kümmern uns um die katholische Wohnungs-losenseelsorge und sind eine Kirche für „Menschen auf dem Weg“. Wir bieten Menschen ohne Wohnung eine Auszeit, offene Ohren und so manche Tasse Kaffee.

***Vielleicht unterstützen Sie uns einmal dabei?***

**Gubbio**
**Kath. Wohnungslosen-seelsorge**
Ulrichgasse 27–29
50678 Köln
Tel 01573 / 3133842
Tel 0162 / 2798433
info@gubbio.de
www.gubbio.de

KATHOLISCH
IN KÖLN-MITTE

# Kunst-Station Sankt Peter Köln

## Wir verbinden Kunst und Glauben.

Unsere Kirche ist ein Ort kompromissloser Gegenwart von Glauben, abstrakter Kunst sowie Neuer Musik.

Das ist kein Widerspruch, sondern vielmehr eine Spannung: wir sind eine „gewöhnliche“ katholische Gemeinde, mit einem außergewöhnlichen ästhetischen Programm. Der bewusst leere Kirchenraum lädt ein, Weite auszuhalten – und das Innere zu füllen in jesuitischer Tradition.

***Zeitgenössisch kirchlich für Sie!***

*Kunst-Station*

*Neue Musik*

*Kinder- und Jugendarbeit*

**Kunst-Station Sankt Peter Köln**
**Kirche der Jesuiten**
Jabachstraße 1
50676 Köln (Nähe Neumarkt)
Tel 0221 / 9213030
info@sankt-peter-koeln.de
www.sankt-peter-koeln.de

**Gottesdienste**
So 12, 18, 21
Do 18

## St. Maria im Kapitol

### Wir sind die älteste romanische Kirche Kölns.

Als Gründungsbau der romanischen Kirchen Kölns wissen wir um die besondere Aura, die St. Maria im Kapitol besitzt. Dieser Ort bietet Raum für Klang, Musik und Gebet.

Schon die Jüngsten können erfahren, dass Glauben und Gottesbeziehung bei uns auch immer etwas zum Anfassen ist – z. B. bei unserem persönlichen Erntedank mit Äpfeln – so wie es der heilige Hermann Josef uns vorgemacht hat.

***Wir danken!***

**St. Maria im Kapitol**
Kasinostraße 6
50676 Köln
Tel 0221 / 214615
pfarrbuero@maria-im-kapitol.de
www.maria-im-kapitol.de

**Gottesdienste**
Do 18:30
So 9:30 (Kleinkindermesse)
So 10:30

## Karmel Maria vom Frieden

### Wir sind die Heimat von Edith Stein.

Als Karmelitinnen verbringen wir unser Leben in der Abgeschiedenheit mit Gebet, Einkehr und Arbeit. Gleichzeitig freuen wir uns über alle, die unsere Leidenschaft teilen.

Hier hat die bekannte Karmelitin Edith Stein gelebt, bis sie 1938 vor den Nazis fliehen musste. Ihr Andenken und philosophisches Gedankengut werden hier aufbewahrt.

***Gehen Sie doch einmal auf Spurensuche – und lassen Sie sich auf andere Gedanken bringen.***

**Karmel Maria vom Frieden**
**Kloster d. Karmelitinnen**
Vor den Siebenburgen 6
50676 Köln
Tel 0221 / 311637
www.karmelitinnen-koeln.de

**Gottesdienste**
Mo 17:30
Di–So 8

# St. Maria in Lyskirchen

## *Wir sind nicht nur Hörer, sondern auch Übersetzer des Wortes Gottes.*

Wir sind die geistliche Heimat von Menschen, die von überall her kommen. Der Gottesdienst, die gelebte Diakonie und die Beschäftigung mit der Heiligen Schrift sind zentrale Anliegen.

Ein Dreiklang, den wir nicht auflösen können – und auch gar nicht wollen. Auf vielerlei Wegen suchen wir, dem Geheimnis Gottes entgegen zu gehen.

***Zusammen mit Ihnen!***

*Abendmesse im Kreis*

*Agapegottesdienst mit Obdachlosen*

*Bibellesenacht*

*Gesprächsrunden und Seminarreihen zur Bibel*

**St. Maria in Lyskirchen**
An Lyskirchen 10
50676 Köln
Tel 0221 / 214615
pfarrbuero@lyskirchen.de
www.lyskirchen.de

**Gottesdienst**
So 18 Winterzeit (19 Sommerzeit)

# St. Georg

## Wir sind Kirche für die Gehörlosen und Hörbehinderten.

Der Name St. Georg steht in Köln nicht alleine für die fast 1.000 Jahre alte romanische Kirche.
St. Georg verbinden viele in Köln ebenso mit der Hörbehindertenseelsorge und der integrativen Gemeinde von Gehörlosen, Schwerhörigen und Hörenden, die seit vielen Jahren hier beheimatet sind.

***Ein besonderes Erlebnis ist unsere Messe – kommen Sie dazu!***

*Integrative Gemeinde*

*Chor mit Gebärdensprache*

*Hörbehindertenseelsorge*

**St. Georg**
Georgsplatz 17
50676 Köln
Tel 0221 / 8888130
www.georg-koeln.de

**Gottesdienste**
Sa 17
So 10:30

KATHOLISCH
IN KÖLN-MITTE

# St. Mauritius

## Wir haben für alle etwas – und das feiern wir!

*Mittendrin-Messe für 30–50-Jährige*

*Messe mit Kunstobjekten: Kunst und Liturgie*

*Spirituelle Impulse in Tradition der Jesuiten*

*Seniorenkreis*

Die Mittendrin-Messe – ein Gottesdienst mit Gefühl, Verstand und immer guter Musik – richtet sich an zwei Sonntagen im Monat an die „Mitte“: Menschen zwischen 30 und 50 Jahren. Danach trifft man sich bei Kölsch und Fassbrause.

Die Senioren haben alle zwei Wochen an einem Donnerstag-Nachmittag ihr Treffen mit Kuchen und Kaffee – bei schönem Wetter im Kreuzgang.

Regelmäßig wird in der Samstagabendmesse ein ausgesuchtes mittelalterliches Kunstobjekt von musealer Qualität vorgestellt und dessen Bezug zu Liturgie, Kultus und Glaubenspraxis erläutert. Nach der Messe tauschen wir uns darüber aus.

***Vielfalt kann man erleben!***

**St. Mauritius**
Mauritiuskirchplatz
50674 Köln
0221 / 9212580
buero@herz-jesu-koeln.de
www.herz-jesu-koeln.de

**Gottesdienste**
Mi 18
Sa 17:30
So 17:30 (2. + 4. So im Monat/Mittendrin-Messe)

**Indonesisch**
So 15:30 (2. So im Monat)

# Herz Jesu

## *Wir leben Kirche nach draußen.*

Herz Jesu liegt an einem der belebtesten Orte der Stadt – dem Zülpicher Platz. Davon lassen wir uns inspirieren. Mitten im Alltag freuen wir uns an der Begegnung und am Dialog, um das Leben miteinander zu teilen und Gemeinschaft zu bilden.

Dafür wollen wir Möglichkeiten schaffen – am Platz, in der Kirche, im Café, zu Hause … – und Gott im Leben jedes Einzelnen entdecken. Ab Januar 2021 prägt die Gemeinschaft Emmanuel an diesem Standort das kirchliche Leben der Kölner Innenstadt mit.

***Schön Sie kennenzulernen!***

***Angebote, die Menschen und Gott ins Gespräch bringen***

***Den Sonntag feiern – lebendiger Gottesdienst, Angebote für Kinder und Begegnung***

***Oase der Ruhe – Anbetung in der Kapelle***

***Gemeinschaft Emmanuel Köln***

**Herz Jesu**
Zülpicher Platz
50674 Köln
Tel 0221 / 9212580
buero@herz-jesu-koeln.de
www.herz-jesu-koeln.de

**Gottesdienste**
Fr 18
So 10:30

Ggf. Änderungen ab 2021
Bitte die aktuellen Informationen im Internet beachten.

# St. Pantaleon

## *Wir bieten eine Oase für den Glauben, für Auge, Herz und Verstand.*

Mitten in der südlichen Altstadt steht eine der ältesten romanischen Kirchen Kölns: schön und weltoffen. Facettenreich und gehaltvoll sind die Angebote: außergewöhnliche Kirchenmusik, engagierte Ehevorbereitung und Hochzeiten, zahlreiche Gottesdienste, Stunden der Einkehr und des Gebetes. Die Kirche zieht Touristen wie Fachleute an, für Geschichte, Kultur oder Religion.

Hier kann die Seele auftanken und zur Ruhe kommen. Und der Verstand kann in Glaubenskursen und Gesprächskreisen die Tiefe des Glaubens erkunden. Ein von der säkularen Spiritualität der Prälatur vom Heiligen Kreuz und Opus Dei inspirierter Ort.

***Vielleicht auch für Sie!***

*Beichte, Eucharistie und Gebet*

*Familiengottesdienste, Kinder- und Jugendkatechese*

*Ehevorbereitung und Glaubenskurse*

*Persönliche Begleitung bei Einkehr und Stille*

**St. Pantaleon**
Am Pantaleonsberg 8
50676 Köln
Tel 0221 / 316655
sankt.pantaleon@outlook.de
www.sankt-pantaleon.de

**Gottesdienste**
Mo–Fr 12 + 18:30
Sa 18:30
So 10, 11, 18:30

**Im eritreisch-katholischen Ritus**
So 12:15 (letzter So im Monat)

# Crux / St. Johann Baptist

## *Wir sind eine Jugendkirche durch und durch.*

Eine ganze Kirche – nur für die Jugend. Mit einer lebendigen Gemeinschaft junger Ehrenamtlicher und diversen Angeboten für junge Menschen.

Jeden Sonntagabend findet hier die Stadtjugendmesse mit begeisternder Musik und vielen Engagierten statt. Die Messfeiern sind immer besonders gestaltet – musikalisch, optisch und von der sonstigen Atmosphäre her. Das endet nicht mit dem letzten Amen: Bei Limo und Butterbrot wird im Anschluss gerne weiter gelebt, was diesen Ort so besonders macht.

***Bist Du dabei?***

*Viele Angebote für junge Erwachsene*

*Jugendmesse für die gesamte Stadt*

*Lego-Krippe zu Weihnachten*

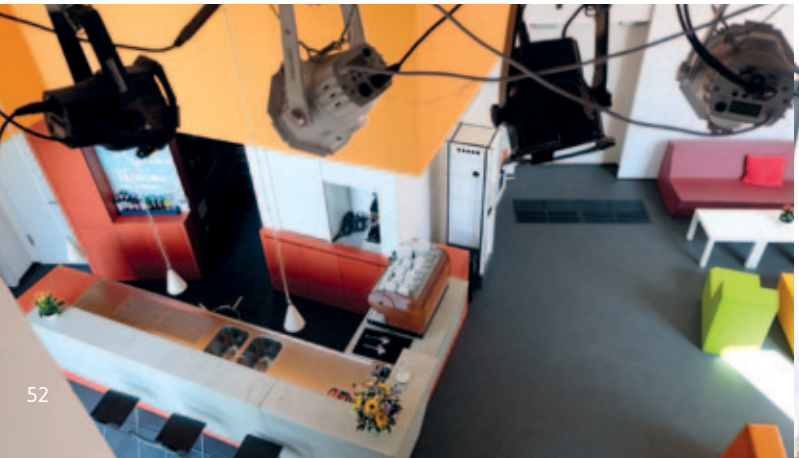

**Crux**
**St. Johann Baptist**
**Jugendkirche**
An Zint Jan 1
50678 Köln
Tel 0221 / 921335-48
www.crux-koeln.de

**Gottesdienste**
Mi 18
So 18
So 18 Taizégebet (1. So im Monat, in St. Agnes)

## St. Severin

# Wir sind eine offene und lebendige Kirche – mitten im Veedel.

Wir sind nah am Veedel dran – und das Veedel nah an uns! Und das nicht nur, weil unsere Tür den ganzen Tag offen steht für Passanten. Jeder ist uns willkommen – sei es nur zum kurzen Innehalten im Alltag oder in unserem vielfältigen Engagement vor Ort. Dieses reicht vom abwechslungsreichen musikalischen Angebot über karnevalistische Ausgelassenheit bis hin zum karitativen Einsatz für unser Veedel. Aber auch geistlich eröffnen wir mit einer undogmatischen Offenheit auch für Suchende und Neuankommende Wege zu Gott.

***Wir heißen Sie herzlich willkommen!***



*Umfangreiches Programm für jede Altersgruppe*

*Angebote besonders für Kinder, Mütter, Väter*

*Kirchenmusikalische Vielfalt*

*Kirchenempfang*

**St. Severin**
Severinskirchplatz / Severinstraße
50678 Köln
Tel 0221 / 9318420
www.sankt-severin.de

**Gottesdienste**
So 11
Di 19
Do 8:15
Fr 11:55 (Friedensgebet)

## St. Paul

### Wir sind Heimat fernab der Heimat.

Unsere Kirche bietet neben den Menschen im Veedel auch der Portugiesischen und der Polnischen Gemeinde Raum, Gottesdienste in ihrer Muttersprache und mit den jeweils eigenen Akzenten zu feiern.

***Serdecznie witamy!***

***Seja bem-vindo!***

**St. Paul**
Lothringer Straße /
Vorgebirgstraße
50677 Köln
Tel 0221 / 9318420
www.sankt-severin.de

**Gottesdienste**
Sa 17:30
Mi 18:30

**Polnisch**
Fr 18
Sa 19
So 13:15, 14:30, 18

**Portugiesisch**
So 11:15

## St. Maternus

### Wir feiern in Ruhe und Raum.

Unsere meditative Messe findet am Abend statt. Dabei greift sie Elemente der Tradition auf und verbindet sie mit einem modernen Lebensgefühl – wie unser Kirchort, der in seiner Art ein Zeichen setzt und Raum eröffnet, um die Atmosphäre der Kirche auf sich wirken zu lassen.

***Kommen Sie zur Ruhe!***

**St. Maternus**
Maternuskirchplatz /
Siegfriedstraße
50678 Köln
Tel 0221 / 9318420
www.sankt-severin.de

**Gottesdienst**
So 19 (Winter 18)

# Maria Hilf

## Wir leben Tradition.

Tradition bedeutet nicht das Konservieren der Asche – sondern das Weitergeben des Feuers. In dieser Kirche kann sich jeder von der Schönheit des bis in die Mitte des letzten Jahrhunderts gebräuchlichen alten Ritus anstecken lassen – und einen Funken der Feierlichkeit mit in den Alltag hinein zurücknehmen.

***Entdecke Außerordentliches!***

**Maria Hilf**
**Priesterbruderschaft**
**St. Petrus**
Rolandstraße 59
50677 Köln
Tel 0221 / 9435425
www.maria-hilf-koeln.de

**Gottesdienste**
Mi 18:30
So 9 (gelesene Messe),
10 (Hochamt)

# Fremdsprachige Missionen

**Englischsprachige Seelsorgestelle**
Pater Gregory White
Mobil: 0157 / 72175884
E-Mail: gregor.white@erzbistum-koeln.de
www.cathchap.yolasite.com

**Eritreische Seelsorgestelle**
Pfr. Dawit Zeramariam
Mobil: 0170 / 2169079
E-Mail: abbadawit@yahoo.it

**Indonesische Seelsorgestelle**
Pater Dr. Vincent Adi Gunawan
Mobil: 0157 / 36370468
E-Mail: vinadigm@gmail.com
www.kki-koeln.de

**Italienische Mission Köln**
Pater Adam Nyk
Mobil: 0178 / 9353007
E-Mail: adam.z.nyk@gmail.com
www.mci-colonia.de

**Kroatische Mission Köln**
Pater Vuk Buljan
Mobil: 0178 / 9353013
E-Mail: vuk3110@gmail.com
www.hkm-koeln.de

**Philippinische Seelsorgestelle**
Pater Rodel Liguid
Mobil: 0163 / 7707251
E-Mail: ekdurssvd@yahoo.de

**Polnische Mission Köln**
Pater Marian Gerus
Mobil: 0178 / 9353021
E-Mail: mgerus@gmx.de
www.pmkkoeln.de/joomla/index.php/pl/

**Portugiesische Mission Köln**
Kaplan Marcos Leite
Mobil: 0178 / 9353039
E-Mail: marcosleite2000@yahoo.com.br
www.missao-portuguesa.de

**Rumänische Seelsorgestelle**
des lateinischen Ritus
Pater Liviu Romila
Tel: 0221 / 20903-0
E-Mail: glaube.liviu@yahoo.com

**Ungarische Seelsorgestelle**
Pfr. József Lukács
Mobil: 0173 / 8991573
E-Mail: ungarnzentrum@netcologne.de
www.ungarnzentrum.de

Sämtliche Informationen zu fremdsprachigen Gottesdiensten in Köln finden Sie auf der Webseite der Internationalen Katholischen Seelsorge im Erzbistum Köln: **www.iksebk.de**

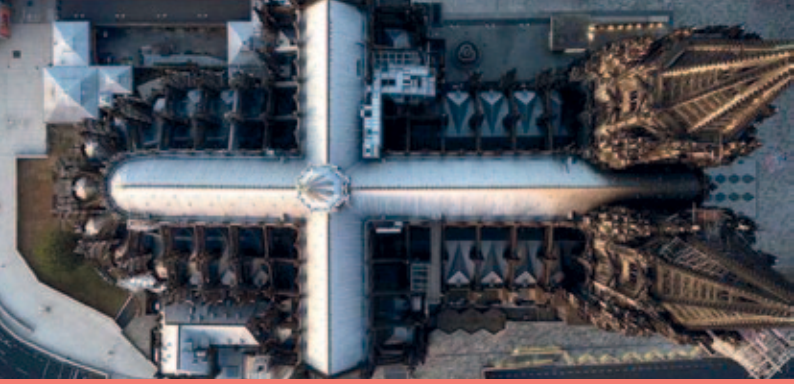

# Leben in Köln-Mitte

## Unsere kirchlichen Partnerverbände und -einrichtungen

**DOMFORUM– www.domforum.de**
*Informations-, Begegnungs- und Besucherzentrum des Kölner Domes.*

**Katholisches Stadtdekanat Köln – www.katholisches.koeln**
*Das größte Stadtdekanat des Erzbistums koordiniert und begleitet die Pastoral in der gesamten Stadt.*

**Katholikenausschuss in der Stadt Köln – www.katholikenausschuss.de**
*Vertretung der Katholikinnen und Katholiken wirkt mit bei der Gestaltung von Kirche, Stadt und Gesellschaft.*

**Bund der Deutschen Katholischen Jugend – www.bdkj-koeln.de**
*Dachverband aller kath. Jugendverbände und Interessensvertretung für Kinder und Jugendliche in Kirche, Gesellschaft und Politik.*

**KJA Köln – Katholische Jugendagentur gGmbH – www.kja-koeln.de**
*Gemeinnütziger und anerkannter Träger der freien Jugendhilfe und aktiv in der Stadt Köln und im Rhein-Erft-Kreis.*

**DOMRADIO.DE – www.domradio.de**
*Der Multimediasender des Erzbistums Köln.*

**Katholische Telefonseelsorge – www.telefonseelsorge-koeln.de**
*Angebot für alle Menschen, die jemanden zum Reden brauchen.*

**FIDES – www.fides.koeln**
*Glaubensberatungsstelle für religiös interessierte und suchende Menschen.*

**Erzbistum Köln – www.erzbistum-koeln.de**
*Das mitgliederstärkste Bistum Deutschlands bietet stadtweit zahlreiche Angebote für alle Lebenslagen an.*

**Netzwerk katholischer Familienzentren Köln-Mitte – www.katholisch-in-koeln.de/familienzentren**
*Die Familienzentren bieten vielfältige Angebote für Familien, von Bildung über Beratung bis zu Betreuung und Begegnung.*



**Erzbischöfliche Diözesan- und Dombibliothek Köln – www.dombibliothek-koeln.de**
*Zentrale Bibliothek des Erzbistums und eine der ältesten und größten theologischen Spezialbibliotheken Deutschlands.*

**Katholische Familienbildung Köln e.V. / FamilienForum Köln – www.bildung.erzbistum-koeln.de**
*Begegnungsstätte für Familien und staatlich anerkannte und geförderte Einrichtung der Weiterbildung.*

**Katholisches Bildungswerk Köln – www.bildung.erzbistum-koeln.de**
*Das Bildungswerk unterstützt und berät alle Gemeinden bei Planung und Durchführung von Bildungs- und Kulturveranstaltungen.*

## Unsere Partner in Gesellschaft und Kultur

**Bahnhofsmission Köln – www.bahnhofsmission-koeln.de**
*Ansprechpartner aller Menschen, die Hilfe benötigen – unabhängig von Geschlecht, Alter, Konfession, Nationalität und sozialem Status.*

**Malteser Köln – www.malteser-koeln.de**
*Die Malteser sind eine internationale katholische Hilfsorganisation, haupt- und ehrenamtliche Helferinnen und Helfer engagieren sich zum Wohle anderer Menschen.*

**Förderverein Romanische Kirchen Köln – www.romanische-kirchen-koeln.de**
*Der Verein widmet sich Erhaltung, Förderung und wissenschaftlicher Erforschung der romanischen Kirchen in der Stadt.*

**KatHO – Katholische Hochschule NRW – www.katho-nrw.de/koeln**
*Die Katholische Hochschule NRW mit ihren vier Standorten bietet Studiengänge in den Bereichen Gesundheit, Soziales & Pastoral an.*

**Karl-Rahner-Akademie – www.karl-rahner-akademie.de**
*Unabhängiges katholisches Forum mit vielfältigem Programm zu den Themen Theologie, Gesellschaft, Kultur uvm.*

**Kolpingwerk Köln – www.kolping-koeln.de**
*Verband für alle Menschen, die im Sinne Adolph Kolpings auf Grundlage der katholischen Soziallehre Verantwortung übernehmen wollen.*

## Unsere Partner in der Ökumene

**Arbeitsgemeinschaft Christlicher Kirchen in Köln ACK – www.oekumene-koeln.de**
*Ökumenische Arbeitsgemeinschaft von z. Zt. 21 christlichen Kirchen und Gemeinden in Köln.*

**Diakonie Köln – www.diakonie-koeln.de**
*Örtlicher Wohlfahrtsverband im Einzugsgebiet des Evangelischen Kirchenverbandes Köln und Region*

**Evangelischer Kirchenverband Köln und Region – www.kirche-koeln.de**
*Zusammenschluss und zentrales Sprachrohr der evangelischen Kirchenkreise in Köln und Region.*

*Fortsetzung nächste Seite*

**Melanchthon-Akademie – www.melanchthon-akademie.de**
*Stadtakademie und Bildungswerk für die evangelischen Kirchengemeinden in Köln und Region.*

**Kölnische Gesellschaft für Christlich-Jüdische Zusammenarbeit e.V.**
**www.koelnische-gesellschaft.de**
*Der Verein engagiert sich für ein tolerantes und friedliches Zusammenleben und ein tieferes Verständnis der Weltreligionen.*

# Impressum

**Serviceheft Köln-Mitte**
Herausgeber: Kirchengemeindeverband Köln-Mitte
Pfarrer Dr. Dominik Meiering, Tel 0221 / 474507-20
Gereonskloster 2, 50670 Köln
ab Januar 2021: Neumarkt 30, 50667 Köln
info@katholisch-in-koeln.de, **www.katholisch-in-koeln.de**
Projektleitung, Layout: Astrid Groborsch, www.neodc.de
Text, Redaktion: Tim Allgaier, www.telos-communication.de,
Dr. Dominik Meiering, Florian Duczek
Logo, Basis-Corporate Design: www.plankundplank.de
Druck: Bösmann Medien und Druck, Detmold

Fotonachweis: S 1 Geolina163/Wikimedia Commons, S 2/3 Barbara Bechtloff, www.bbfotografie-koeln.de, S 6/7 Peter Otten, Harald Ernst/Wikimedia Commons, S 8/9 Sebastian Linnerz, Peter Otten, Elke Wetzig/Wikimedia Commons, S 10/11 Michael Rind, Hans Peter Schaefer/Wikimedia Commons, www.reserv-a-rt.de, S 12/13 Barbara Bechtloff, Willy Horsch/Wikimedia Commons, S 14/15 Dirk Jagodzinska, Dr. Gottfried Stracke, S 19 KOLPING INTERNATIONAL, Elke Wetzig/Wikimedia Commons, S 20 Weddings By Aaron, www.weddings-by-aaron.de, S 21 Hohe Domkirche zu Köln, Dombauhütte, Markus Frädrich, Beatrice Tomasetti, S 22/23 Christoph Seelbach, Barbara Bechtloff, Raimond Spekking/Wikimedia Commons, S 24/25 Gemeinschaften von Jerusalem, S 26/27 Barbara Bechtloff, Willy Horsch/Wikimedia Commons, S 28/29 Marion Vosen, Raimond Spekking/Wikimedia Commons, S 30/31 Barbara Bechtloff, Fotostudio Balsereit, S 32 Rick Neves/Shutterstock, S 34/35/36 vitranc/iStock, Elnur/AdobeStock, Rendel-Freude, pixabay, S 37 Hilde Regeniter (DR), S 38/39 Dominik Susteck, Nathan Dreessen www.nathan-dreessen.de, S 40 Barbara Bechtloff, S 41 Willy Horsch/Wikimedia Commons, S 42/43 Anna Wagner, Rolf Heinrich/Wikimedia Commons, S 44/45 Harald Oppitz, www.kna.de, Raimond Spekking/Wikimedia Commons, S 46/47 Barbara Bechtloff, Willy Horsch/Wikimedia Commons, S 49 ESM Altötting, Carolus Ludovicus/ Wikimedia Commons, S 53 CRUX, S 54/55 Silvia Bins, Frank Garnies, Joachim Oepen, S 57 Stefan Dencker, S 58 Marion Sendker (DR), S 63 Barbara Bechtloff, S 64 Barbara Bechtloff, Dirk Jagodzinska, Christoph Seelbach. Bei allen anderen Fotos liegen die Rechte bei den jeweiligen Kirchorten.

1. Auflage, November 2020

*Wir haben uns bemüht, alle Angaben richtig zusammenzustellen. Aus Gründen der besseren Lesbarkeit wird bei Personenbezeichnungen und personenbezogenen Hauptwörtern die männliche Form verwendet. Entsprechende Begriffe gelten im Sinne der Gleichbehandlung grundsätzlich für alle Geschlechter. Die verkürzte Sprachform hat nur redaktionelle Gründe und beinhaltet keine Wertung. Wir danken den vielen ehrenamtlichen Helfern, die bei diesem Projekt geholfen haben.*

KATHOLISCH
IN KÖLN-MITTE

# Unser Team in Köln-Mitte

**Team der Hauptamtlichen**
Pater Sebastian Annas OP
Lisa Brentano,
Pastoralreferentin
Pfarrer Klaus Bußmann,
Ruhestandsgeistlicher
Pater Dr. Peter Conrads
Kronenberg SJ, Pfarrvikar
Pfarrer Thomas Frings,
Pfarrvikar
Pater Bernhardin M. Seither,
Pfarrvikar
Pfarrer Dr. Dominik Meiering,
Leitender Pfarrer
Ulrich Merz,
Diakon
Peter Otten, Pastoralreferent
Pater Liviu Romila
Sr. Rebekka Laqua
Pfarrer Dr. Peter Seul, Pfarrvikar
Sr. Andrea Spyra
Bruder Jean-Tristan Taillefer
Bruder Christian Weyer
Pfarrer Msgr. Dr. Thomas
Vollmer, Wallfahrtspfarrer
Kaplan Franziskus v. Boeselager
Pfarrer Bernhard Wagner,
Pfarrvikar
Pater Christoph Wekenborg OP,
Pfarrvikar
Tobias Wolf, Gemeindereferent
Thomas Zalfen, Pastoralreferent

Die Seelsorger und Seelsorgerinnen aus den **Seelsorgebereichen D und St. Severin** finden sich auf den jeweiligen Hompages.
Verantwortlich vor Ort sind:
Pfarrer Johannes Quirl
(St. Severin)
Pfarrer Matthias Schnegg
(St. Maria im Kapitol und St. Maria Lyskirchen)
Pfarrer Dr. Stefan Kessler
(St. Peter)
Pfarrer Dr. Volker Hildebrandt
(St. Pantaleon)
Pfarrer Dr. Hermann-Josef
Reuther (St. Georg)
Domdechant Robert Kleine
(Kölner Dom)

*Sie erreichen die Hauptamtlichen per E-Mail:*
*Vorname.Nachname@*
*erzbistum-koeln.de*

**Assistenz**
Angela Wischmeyer
**Verwaltung**
Daniela Herlyn
Frank Engelke
**Referent in der Citypastoral Köln-Mitte**
Florian Duczek

*Unsere Gottesdienste in der Kölner Innenstadt:*

## *Hier online Plätze reservieren!*

*Unsere Konzerte und Veranstaltungen in der Kölner Innenstadt:*

## *Jetzt online Tickets buchen!*

*www.katholisch-in-koeln.de*

KATHOLISCH
IN KÖLN-MITTE